令和 7年 4月

水戸市消費生活センター　予定表

日	月	火	水	木	金	土
			1 ※司法書士相談 時間:13:30～15:30(要予約) ※多重債務相談日 時間:9:00～17:00(要予約)	2 ※建築士相談 時間:13:00～15:00(要予約)	3	4
5	6 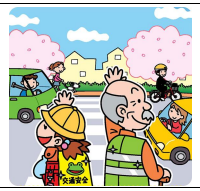	7	8	9	10	11
12	13	14	15 ※多重債務相談日 時間:9:00～17:00(要予約)	16 ●茨城放送 ほっとボイス 「消費生活について」 時間:17:15～	17	18
19	20	21 ※精神保健福祉士相談 （消費者トラブル心の相談） 時間:10:00～15:00(要予約)	22 ※弁護士相談 時間:13:00～15:00(要予約)	23	24	25
26 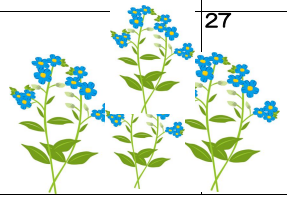	27	28	29	30		

●エイプリールフール（4月1日）
●アンパンの日（4月4日）
●春の交通安全運動（4月6～15日）
●十三参り（4月13日）
●昭和の日（4月29日）

水戸市消費生活センター
・開設日/月～土曜日(日曜・祝日は休み)
・開設時間/午前9時から午後5時まで
・TEL/ 029-226-4194

※予約制です。
・申込・問合せ/事前に電話で、市消費生活センターへ
・場所/水戸市役所　2階